

AutoSoft™ 30

Bruksanvisning

A. Lock B. Nålskydd C. Mjuk kanyl D. Tejp E. Kanylhölje F. Anslutning G. Slang

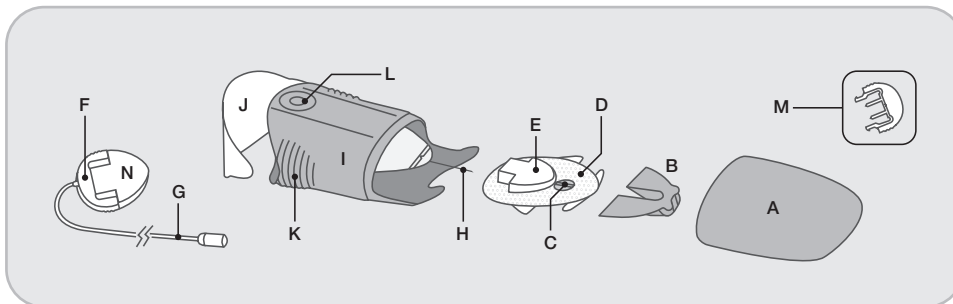

H. Styrnål I. Appliceringsenhet J. Sterilt papper K. Stretchade fördjupningar L. Frigöringsknappar
M. Frånkopplingskydd N. Runt skyddslock

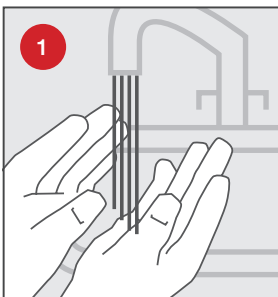

1
Tvätta händerna innan du applicerar AutoSoft™ 30.

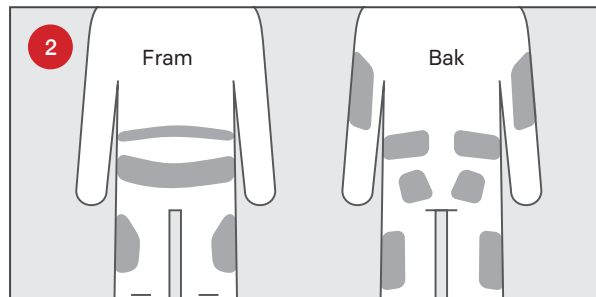

2
Rekommenderade appliceringsställen. Använd inte ett ställe precis bredvid det tidigare appliceringsstället. Rådfråga sjukvårdspersonal om rotation för infusionsställen.

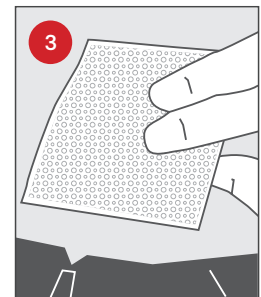

3
Rengör området på och runt infusionsstället med desinfektionsmedel enligt sjukvårdspersonalens anvisningar. Kontrollera att området är torrt innan du applicerar AutoSoft™ 30.

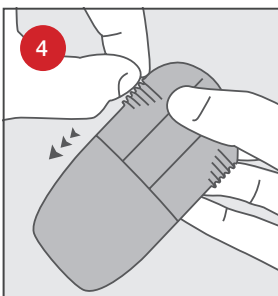

4
Dra i den röda tejpens för att ta bort förseglingen.



5
Dra bort det sterila papperet. Vidrör inte fjädern.

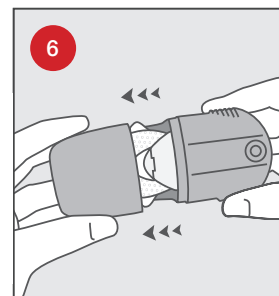

6
Håll på de stretchade fördjupningarna med ena handen och dra av locket med den andra.

FÖRSIKTIG! Var försiktig så att du inte böjer eller vidrör AutoSoft 30-införingsnålen.

FÖRSIKTIG! Kontrollera den manipuleringsssäkra förseglingen och det sterila papperet. Använd inte om det sterila papperet eller förseglingen är brutna.

VIKTIG! Om infusionssettet inte sitter ordentligt i appliceringsenheten med nålen riktad rakt framåt vid applicering kan smärta eller mindre skador uppstå.

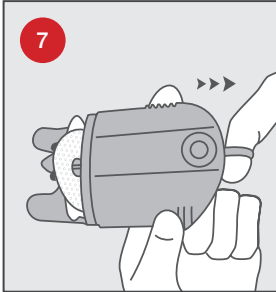

Placera fingrarna på de streckade fördjupningarna på båda sidor. Dra tillbaka fjädern försiktigt tills du hör ett klick. Nålskyddet lyfts upp eller dras av. Vidrör och böj inte nålen.

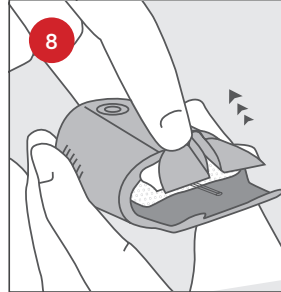

Ta bort nålskyddet försiktigt precis innan nålen ska appliceras. Se till att tejen inte sitter fast på styrrålen.

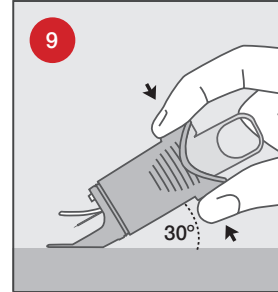

Applicering: Sätt pekfingeret på den övre frigöringsknappen och tummen på den nedre frigöringsknappen. Placera AutoSoft™ 30 med benen plant mot huden för att säkerställa en införingsvinkel på 30°. Se till att bibehålla en 30° vinkel vid införing och tryck försiktigt en gång för att föra in AutoSoft™ 30.

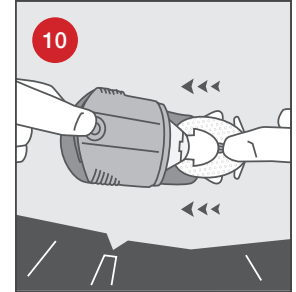

Se till att kanylen sitter där den ska: Sätt fingret försiktigt på det genomskinliga fönstret när du tar bort appliceringsenheten och styrrålen. Dra den försiktigt rakt bakåt.

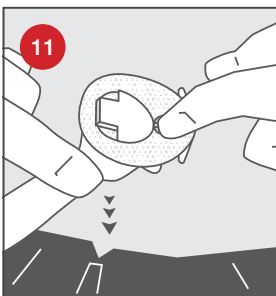

Håll fast nålen med ett finger på det genomskinliga fönstret. Ta försiktigt bort skyddspapperet under kanylhuset, i enlighet med bilden.

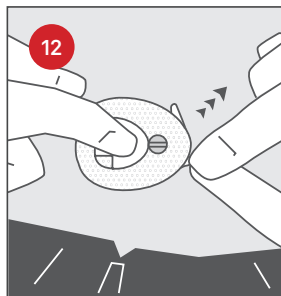

Ta bort skyddspapperet under framsiden. Massera tejen så att den fäster ordentligt på huden.

VIKTIGT! Försök inte att rita ut tejen om den har veckat sig.

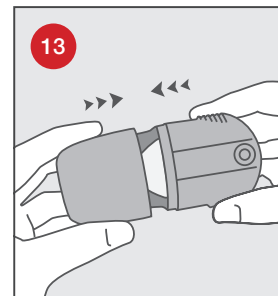

Sätt tillbaka locket så att du kan kassera enheten.

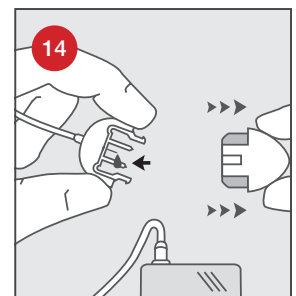

Ta bort det runda skyddslocket. Fyll upp infusionssetet tills det kommer fram läkemedel ur spetsen. Kontrollera att det inte finns några luftbubblor i slangens eller i AutoSoft™ 30. Läs igenom bruksanvisningen från pumptillverkaren så att setet fylls upp på rätt sätt.

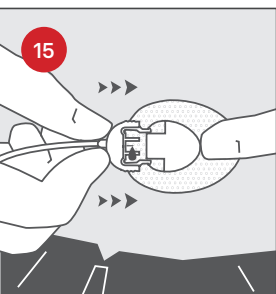

Placera ett finger framför kanylhuset och för in anslutningsnålen. Se till att anslutningsnålen låses fast med ett klick. Fyll det tomma utrymmet i kanylen med följande vätska:

U-100 INSULIN:
0,7 enheter (0,007 ml)



Scanna koden och se filmen om hur du applicerar infusionssetet AutoSoft 30.

Materialet är en förkortad version hämtad ur Autosoft™ 30 bruksanvisning. Vänligen se bruksanvisningen för komplett information.

© 2022 Rubin Medical AB. Alla rättigheter förbehålles. Tandem Diabetes Care är ett registrerat varumärke och Autosoft™ är ett varumärke som tillhör Tandem Diabetes Care Inc. Alla andra varumärken från tredje part tillhör deras respektive ägare.